

PROSPETTO OVEST

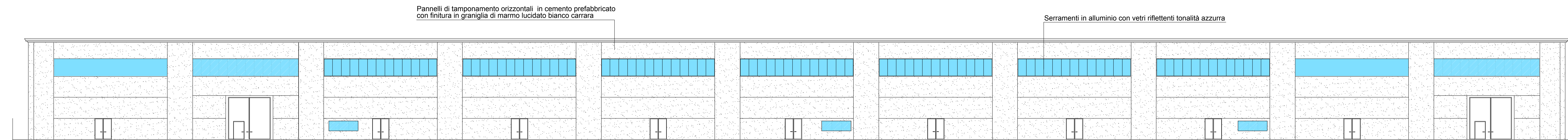

PROSPETTO EST

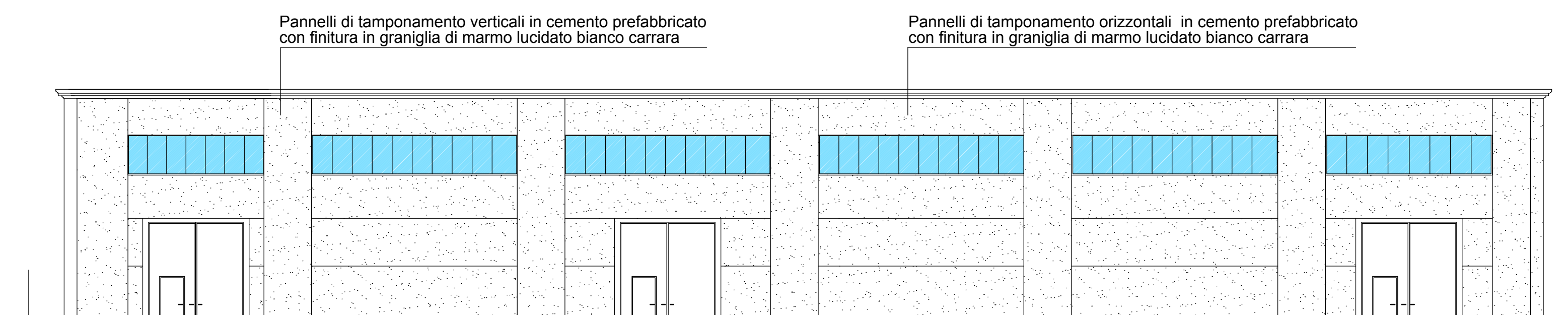

PROSPETTO NORD

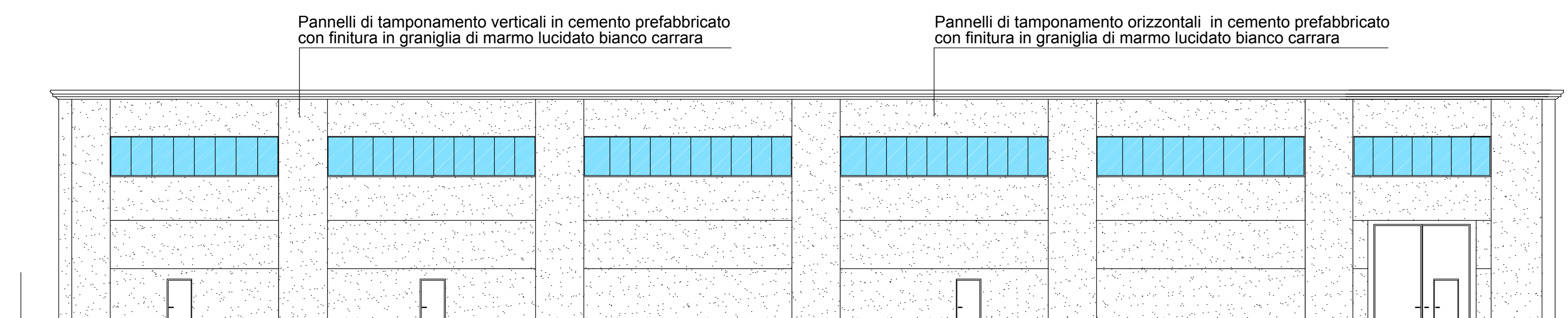

PROSPETTO SUD

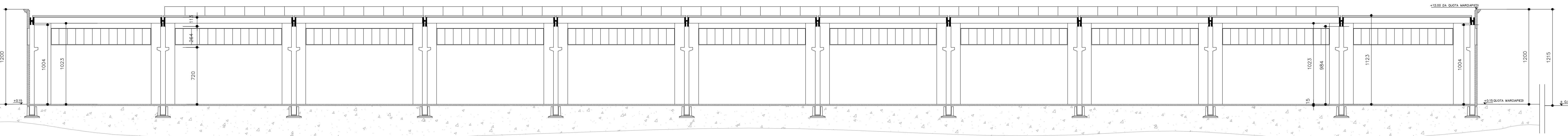

SEZIONE TRASVERSALE



COMUNE DI VIGNATE
CITTÀ METROPOLITANA DI MILANO

PIANO DI LOTTIZZAZIONE ARTIGIANALE E INDUSTRIALE
DENOMINATO "EX PE D3 LOTTO B" CONFORME AL PIANO
DELLE REGOLE DEL P.G.T.

Ai sensi della Legge Regionale n.12 del 2005 e s.m.i.

FINIM S.r.l.
Via Angelo Inganni, 93 - Milano

Arch. Maurizio Ferrari
Ordine degli Architetti Pianificatori e Paesaggisti, 3478 Provincia di Milano n.5384
Architettura e Urbanistica
Piazza Comunale, 22 - 20090 Pantigliate
arch.maurizioferrari.it@gmail.com
ferrari.5368@com.vignate.mi.it

TAV. PROSPETTI E SEZIONE Scala: 1:200

Data
Ottobre 2018
Rev.

TAVOLA
A_11

Arch. Maurizio Ferrari
Firmato Digitalmente

FINIM S.r.l.
Firmato Digitalmente

Comune di Vignate
Firmato Digitalmente