

Azienda socio sanitaria Melegnano e Martesana

Sistema Socio Sanitario



ASST Melegnano e Martesana

POPOLAZIONE	
123.692	DISTRETTO VISCONTEO (ambito sociale Visconteo) Basiglio - Rozzano - Locate Triulzi - Opera - Pieve Emanuele - Binasco - Casarile - Lacchiarella Noviglio - Vernate - Zibido San Giacomo
110.910	DISTRETTO SUD EST MILANO (ambito sociale San Giuliano Milanese) Carpiano - Cerro al Lambro - Colturano - Dresano - Melegnano - San Zenone al Lambro Vizzolo Predabissi - San Donato Milanese - San Giuliano Milanese
126.305	DISTRETTO ADDA (ambito sociale Melzo + Trezzo sull'Adda) Basiano - Cassano d'Adda - Inzago - Liscate - Melzo - Pozzuolo Martesana - Settala - Truccazzano Vignate - Grezzago - Masate - Pozzo d'Adda - Trezzano Rosa - Trezzo sull'Adda - Vaprio d'Adda
121.750	DISTRETTO ALTA MARTESANA (ambito sociale Cernusco sul Naviglio) Bellinzago Lombardo - Cambiagio - Gessate - Pessano con Bornago - San Bussero Cassina de' Pecchi - Gorgonzola - Carugate - Cernusco sul Naviglio
149.067	DISTRETTO BASSA MARTESANA - PAULLESE (ambito sociale Pioltello + Paullo) Paullo - Tribiano - Mediglia - Pantigliate - Rodano - Peschiera Borromeo Pioltello - Segrate - Vimodrone

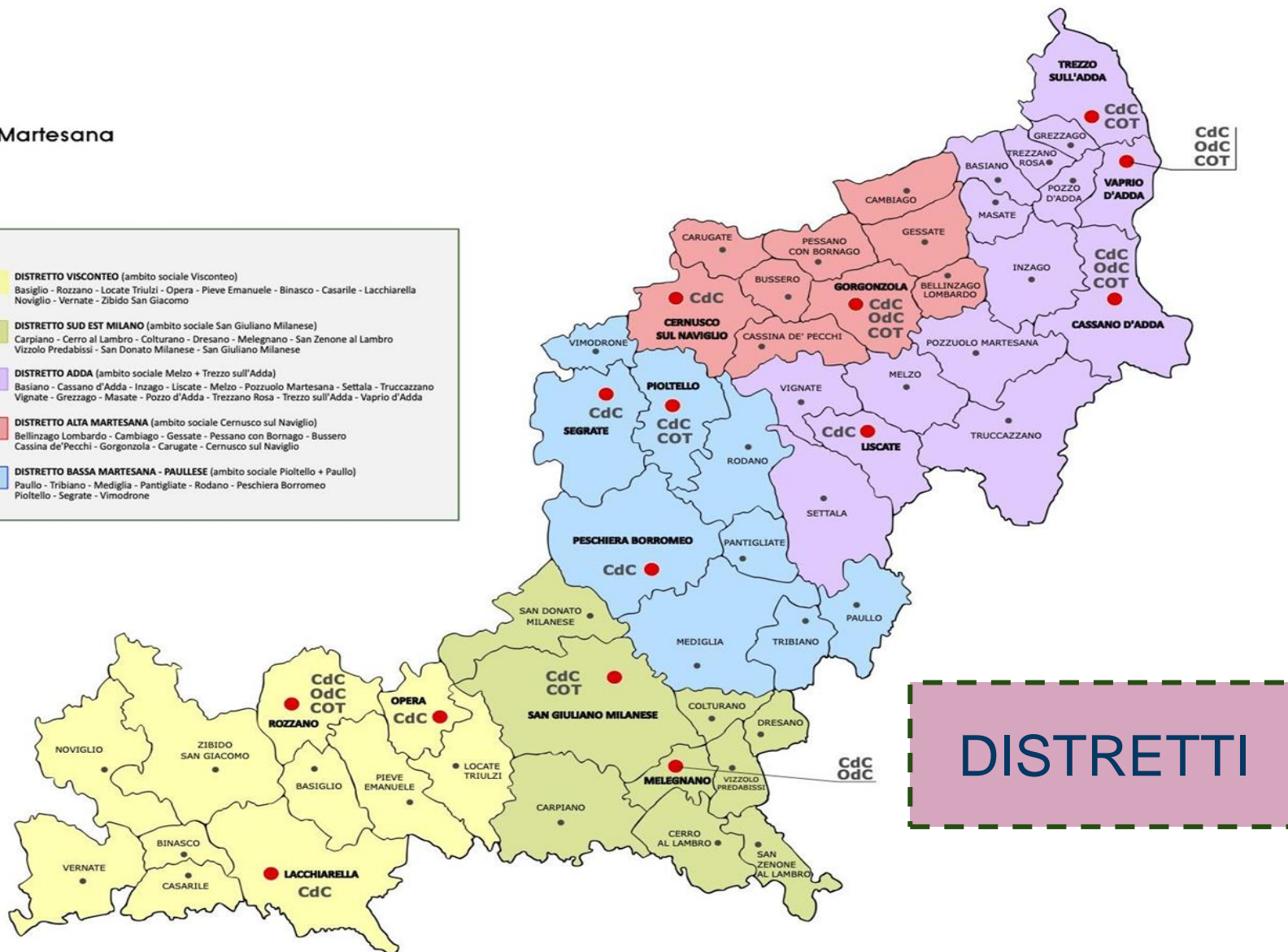

CdC Cassano d'Adda - ASST Melegnano e della Martesana Vignate 16-05-2024

Sistema Socio Sanitario



ASST Melegnano e Martesana

Descrizione del contesto organizzativo

L'ASST Melegnano e Martesana è suddivisa in 5 distretti territoriali (reintrodotti dalla recente legge regionale di riforma del sistema socio-sanitario lombardo L.R. 21/22):

- Distretto visconteo;
- Distretto sud est Milano;
- Distretto Adda;
- Distretto Alta Martesana;
- Distretto Bassa Martesana-Paullese.

Nell'ASST Melegnano e della Martesana ad oggi sono state attivate le Case della Comunità di: Vaprio d'Adda, Cassano d'Adda, Gorgonzola, Melegnano, Peschiera Borromeo, Rozzano, Pioltello e Cernusco S/N con all'interno il PUA ed il servizio IFeC.

Prevista l'apertura della Casa di Comunità a Liscate

Obiettivi della progettazione CdC Liscate

Le CdC si rivolgono agli assistiti cronici, fragili, anziani con patologie e condizioni socio assistenziali tali da consentirne la gestione territoriale e a tutta la popolazione che necessita di assistenza per l'accesso ai servizi o di prestazioni clinico diagnostiche di base

Nello specifico essa è caratterizzata da 5 macro-aree che devono essere sempre presenti

Macro
ara 1

Macro
area 2

Macro
area 3

Macro
area 4

Macro
area 5

Aspetti organizzativi della Casa della Comunità le 5 Macro-aree

SPECIALISTICA AMBULATORIAL E DELLA DIAGNOSTICA DI BASE

Prevalentemente rivolta ai servizi utili alla presa in carico dei cronici e fragili assistiti dai MMG/PLS che afferiscono alla CdC

ASSISTENZA PRIMARIA

Comprende le attività di:

- MMG/PLS,
- Medici di Continuità Assistenziale
- Assistenza domiciliare integrata
- Infermieri di Famiglia e Comunità

FRAGILITÀ E INTEGRAZIONE CON I SERVIZI SOCIALI E CON LA COMUNITÀ'

PUA:

L'integrazione di servizi sanitari e socio-sanitari con quelli socio assistenziali dei comuni e degli ambiti sociali, prevede la valorizzazione delle reti sociali

SERVIZI AMMINISTRATIVI

Accoglie tutte le funzioni non sanitarie quali i servizi di accoglienza per gli utenti

SERVIZI GENERALI E LOGISTICI

Accoglie tutte le funzioni non sanitarie che permettono il funzionamento della struttura quali accoglienza del personale, aree logistiche e locali tecnici

Opere edili

Sviluppato su tre livelli fuori terra più uno seminterrato.
Internamente, al piano terreno la pianta è suddivisa in tre macro-funzioni, tra cui:

- L'asilo nido
- La protezione civile
- Spazio polifunzionale



PIANO TERRA

Oltre ai locali tecnici, depositi e servizi igienici prevede la realizzazione delle seguenti funzioni:

- Continuità Assistenziale (Attesa, Ambulatorio, Sala lavoro e relax);
- Spogliatoi (Separato Uomini e Donne);
- Centro Unico di Prenotazioni (Attesa, Front Office, Back Office, Locale Direzione).



PRIMO PIANO

- MMG e PLS (3 Ambulatori per Medici di Medicina Generale, ed uno per il Pediatra di Libera Scelta, con Sale di Attesa separate);
- Punto Assistenza Domiciliare Integrata (una sala di lavoro con due postazioni ed una sala riunioni condivisa);
- IFEC (una sala di lavoro con sei postazioni ed un ambulatorio infermieristico);
- PUA (sala di lavoro con due postazioni);
- Punto Prelievi e Vaccini;
- Sala Ristoro;
- Ambulatori Specialistici (3 Ambulatori);
- Un locale per il Coordinatore;



PIANO SECONDO

1. Neuropsichiatria Infantile ed Adolescenziale:

- Front office,
- 2 studi,
- 1 locale,
- 2 palestre,
- 1 sala gruppi/assistenza sanitaria;

1. Consultorio

- Front office,
- 1 locale per Ostetricia,
- 1 locale Ginecologia,
- 1 ambulatorio,
- 2 locali per lo Psicologo;



Assetto attuale ASST Melegnano e della Martesana



Comuni in carico alla CdC di Cassano d'Adda

- Cassano d'Adda
- Inzago
- Pozzuolo Martesana
- Truccazzano
- Melzo
- Liscate
- Vignate
- Settala

Totale: 83.000 abitanti

Casa della Comunità di Cassano d'Adda

All'interno della CdC di Cassano d'Adda sono presenti:

- 1 incarico di funzione organizzativa
- 8 IFeC (dal 1 Luglio saranno 10) che a regime devono essere 11
- PUA (punto unico accesso) con 1 IFeC e 1 Assistente Sociale e 1 Psicologo
- COT: Centrale Operativa Territoriale, è un servizio a supporto dei servizi/ospedali/professionisti
- 1 infermiere ADI valutativa
- 1 C-Dom (dal 1 Luglio saranno 3) e 1 OSS
- 1 MMG
- 1 PLS
- Continuità assistenziale
- Ambulatorio temporaneo giornaliero a supporto della carenza MMG
- Servizi amministrativi: CUP, scelta e revoca, servizio informatico (PUA primo livello)
- Ambulatori specialistici: Commissione Invalidi, Cardiologia, Geriatria, Fisiatria, Oculistica, Pneumologia, Dermatologia.
- Servizio odontoiatrico: gnatologia diagnosi e cura delle disfunzioni dell'articolazione temporo-mandibolare, prevenzione delle patologie dento parodontali delle gravide, odontoiatria generale
- Ambulatorio infermieristico
- CAL: centro assistenza limitata di emodialisi
- Consultorio familiare: Psicologia, assistente sociale e Ginecologia
- Centro vaccinale attualmente sospeso per lavori di ristrutturazione



OSPEDALE
diCOMUNITÀ



CdC Cassano d'Adda - ASST Melegnano e della Martesana Vignate 16-05-2024

Ospedale di Comunità

Finalità:

- Stabilizzazione del paziente ospedaliero (max 30-40 giorni)
- Recupero funzionale e insegnamento di procedure di autocura complesse
- Ricovero di sollievo alla famiglia di tipo socio-sanitario per pazienti non autosufficienti in attesa di trovare collocazione stabile (RSA, RSD, ecc.)
- L'accesso avverrà su segnalazione del reparto di dimissione, del PS o su segnalazione del medico curante, in ogni caso mediato dalla COT.

- Reparti a gestione infermieristica h 24
- 4/5 h per 6 giorni alla settimana da MMG o medici ospedalieri
- Totale posti letto: 16
- Dotazione organica: 8 infermieri, 6 OSS e 2 fisioterapisti

Continuità Assistenziale e UCA

CONTINUITÀ ASSISTENZIALE

Ex Guardia Medica



GRATUITO E ATTIVO
DAL LUN AL VEN DALLE 20 ALLE 8
FESTIVI E PREFESTIVI H24



Accesso diretto e gratuito in ambulatorio, attivo nei giorni:

- Dal lunedì a venerdì dalle ore 20 alle 23.30
- Festivi e prefestivi dalle 9 alle 20.30.
- Su prenotazione al 116117 nei restanti orari

PROSSIMAMENTE



Unità Continuità Assistenziale



Ambulatorio dalle 8 alle 20 costituito da 1 IFeC e un Medico a integrazione della CA

Medico di Medicina Generale

Al Medico di Medicina Generale (MMG) viene affidata la responsabilità complessiva della tutela della salute del proprio assistito, nei cui confronti pratica attività di diagnosi, terapia, riabilitazione, prevenzione individuale ed educazione sanitaria

Primo contatto per la richiesta di salute del cittadino all'interno del sistema sanitario

Rapporto basato sulla reciproca fiducia



Rappresentante della storia clinica della persona e dei suoi bisogni assistenziali

Medico di Medicina Generale

Ruolo cardine nella definizione di un'equipe multi professionale

Responsabile clinico dell'assistenza domiciliare all'assistito

Collabora con l'Infermiere di Famiglia per permettere un'assistenza integrata e interdisciplinare

Propone l'accesso agli Ospedali di Comunità



Il Punto Unico di Accesso

Case di Comunità:
il tuo punto di accesso
ai servizi sanitari
e sociosanitari.



PUA

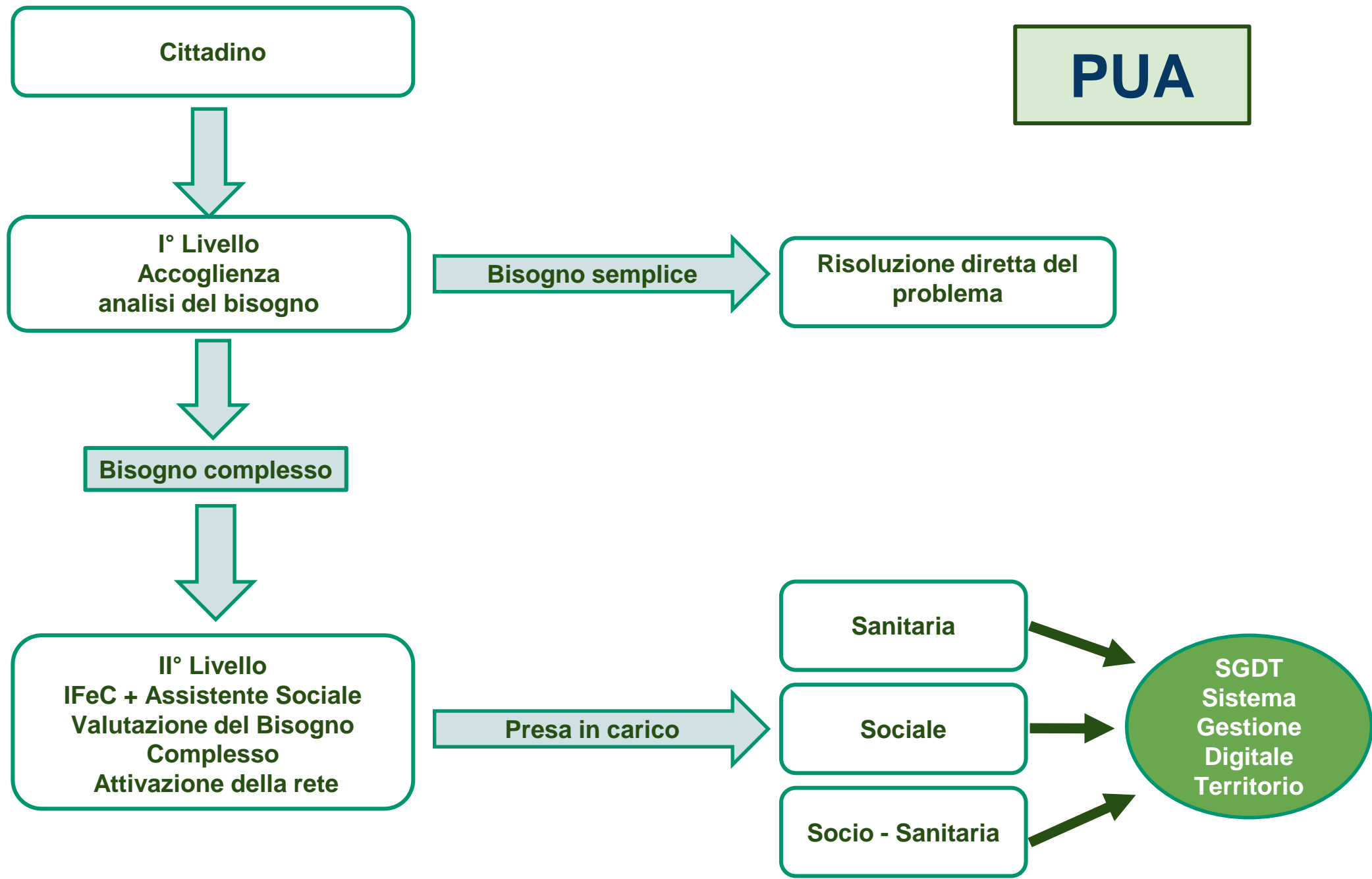

PUA

PUNTO UNICO DI ACCESSO

SERVIZIO INFORMAZIONI

Dal lunedì al venerdì: dalle 08:00 alle 18:00 *LIBERO ACCESSO*



PUA di II livello

Dal lunedì al venerdì: dalle 08:00 alle 15:30 *LIBERO ACCESSO*

Dal lunedì al venerdì: dalle 15:30 alle 20:00 *PREVIO APPUNTAMENTO*

Sabato: dalle 08:00 alle 14:00 *PREVIO APPUNTAMENTO*

REMEMBER



PUA

CdC Cassano d'Adda

0363.3657077

mail: puacassano@asst-melegnano-martesana.it

Assistente Sociale della CdC

- ❖ Accoglienza e orientamento dei cittadini nell'accesso ai servizi e alle misure aventi diritto (in particolare a favore della fragilità e del *caregiver*).
- ❖ Prima valutazione dei bisogni socio sanitari in collaborazione con gli infermieri di famiglia e comunità.
- ❖ Progettazione, definizione e condivisione con le famiglie degli interventi sociali da attivare.
- ❖ Creazione e gestione della rete di servizi socio assistenziali e delle agenzie del territorio, costruendo interconnessioni tra operatori e istituzioni.

Lo Psicologo di Comunità

Si RIASSUMONO in 3 aree di intervento

Prevenzione

- Promuove insieme ad altre figure professionali la salute globale della persona
- Collabora con le Scuole, gli Enti Locali, il Terzo Settore,.... per stili di vita sani

Richieste a libero accesso

- 5/8 colloqui di consultazione e successivo progetto di cura
- Colloqui di sostegno, psicoterapia focale, gruppi psicoeducativi

Cronicità

- Supporta e collabora con IFeC nella gestione di effetti psicologici legati a malattie croniche e disabilità (anche rete familiare e caregiver)

ADI (Assistenza Domiciliare Integrata)

Servizio gratuito erogabile mediante un VOUCHER SOCIOSANITARIO in favore di persone in condizione di fragilità presso il proprio domicilio.

Mediante il voucher (una sorta di “assegno mensile”) rilasciato dall’ASST di riferimento, il cittadino che necessita di assistenza domiciliare:

- Sceglie da chi farsi assistere, consultando l’elenco degli enti di terzo settore accreditati dove all’interno sono presenti anche le nostre cure domiciliari.
- Riceve le prestazioni (infermieristiche, riabilitative, di aiuto sanitario) di cui necessita.

E’ opportuno rivolgersi al proprio MMG che, ravvisato il bisogno, eroga la richiesta di attivazione del servizio (modulo di proposta e impegnativa su ricettario regionale).

Infermieri di Famiglia - IFeC

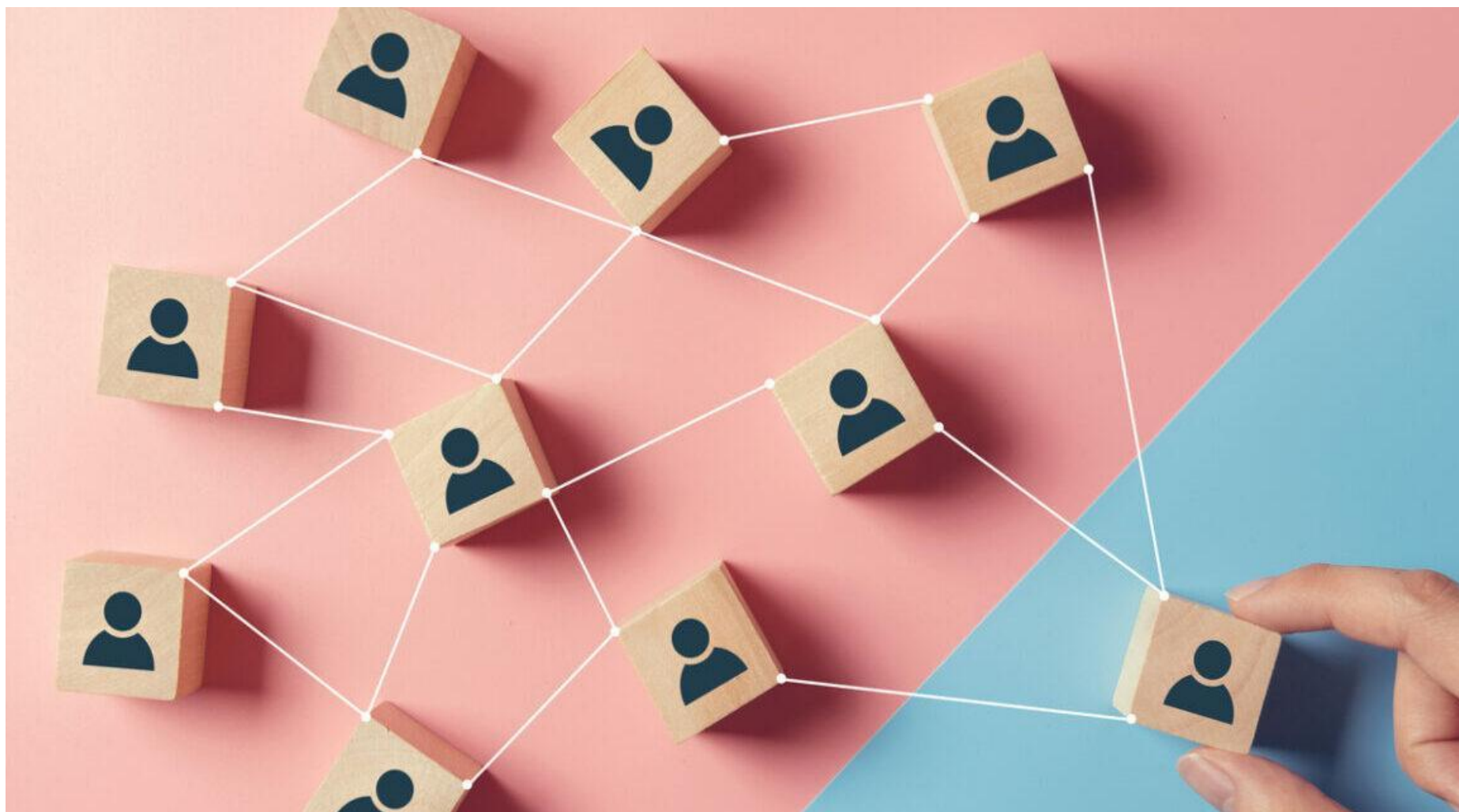

Chi è l'infermiere di famiglia e di comunità? Chi lo attiva?

MMG – Utente – Parenti - Dimissioni Protette - ADI

Sistema Socio Sanitario
Regione
Lombardia
ASST Melegnano e Martesana



- ▶ **Lavora in stretta collaborazione con il medico di medicina generale e con gli altri professionisti della salute**
- ▶ **È un riferimento per i cittadini**
- ▶ **È un orientamento per usufruire dei servizi**
- ▶ **È un alleato per la salute**

Ospedale Zappatoni di Cassano d'Adda
Casa della comunità

Piano terra-Stanza 0.14
via Q. Di Vona 41- Cassano d'Adda
Lun-Sab: **08.00-15.30** accesso libero
Lun- Ven: **15.30-20.00 su prenotazione**
Ambulatorio infermieristico **su prenotazione**
Tel: 03633657071/7077

Qual è il ruolo dell'IFeC

Attività erogabili:

- ❖ Educazione sanitaria paziente e/o caregiver (terapie, stile di vita, auto monitoraggio, gestione presidi...)
- ❖ Educazione sanitaria alla comunità (scuole di ogni ordine grado associazioni, gruppi di cittadini per fattori di rischio)
- ❖ Controllo aderenza terapeutica e riconciliazione farmacologica
- ❖ Attivazione della rete in evidenziata fragilità sociale
- ❖ Attività ambulatoriale anche di carattere prestazionali
- ❖ Monitoraggio del PAI

L'IFeC **non si sostituisce** ma può essere complementare:

- Ai servizi erogati dell'ADI
- Per i pazienti in carico al DSMD (salute mentale)
- Per i pazienti pediatrici
- Per i pazienti in fase terminale di malattia

Ambulatorio Infermieristico

Accesso su prenotazione: richiesta del MMG - Medico Specialista - Pronto Soccorso

Prestazioni che rispondono ai bisogni sanitari/socio sanitari che richiedono competenze infermieristiche.

Migliora l'accessibilità e la fruibilità da parte dei cittadini ai servizi sanitari e delle prestazioni di assistenza sanitaria primaria.

É il ponte tra servizi ospedalieri e i servizi territoriali per la continuità delle cure.

Rileva e valuta i bisogni di assistenza infermieristica della popolazione per il mantenimento e/o il recupero dell'autonomia residua della persona.

Promuove stili di vita salutari e processi di autocura (self care) anche al fine di realizzare una partecipazione attiva e consapevole alle scelte assistenziali (empowerment del cittadino).

Promuove attività di prevenzione e interventi di educazione sanitaria volti a promuovere nella persona il processo di autocura favorendo una partecipazione attiva da parte del paziente e del caregiver.



**AMBULATORIO
INFERMIERISTICO**

Casa della Comunità
e
Presidio Ospedaliero
di
Cassano d'Adda
Distretto Adda

Ambulatorio Infermieristico

Modalità di accesso

Prestazioni erogate

- Somministrazione di terapia farmacologica estemporanea
- Rimozione punti di sutura
- Effettuazione di urinocoltura da catetere estemporaneo o a permanenza
- Gestione/sostituzione catetere vescicale
- Effettuazione di medicazioni
- Assistenza a pazienti con accessi vascolari (CVC, PICC, Midline)
- Educazione sanitaria e assistenza a pazienti portatori di presidi stomali, PEG, SNG
- Rilevazione e monitoraggio di uno o più parametri vitali: PA, FR, FC, SpO2, valutazione del dolore
- Rilevazione glicemia capillare
- Controllo delle urine mediante utilizzo di strisce reattive (ematuria, glicosuria)
- Interventi di educazione sanitaria all'utente e al caregiver

Le prestazioni erogate vanno registrate attraverso il CUP dedicato con eventuale pagamento di ticket ove necessario.

Lunedì – Venerdì: 08:00 – 20:00

Sabato: 08:00 – 14:00

Quali sono le novità e cosa manca

C - DOM
3 infermieri
1 OSS

Collaborazione e interscambio

IFeC

Infermieri e OSS effettuano le prestazioni a domicilio dei pazienti cronico fragili. Si attivano attraverso voucher emesso dal MMG



- Geriatra
- Fisiatra
- Fisioterapista

**COSA
MANCA?**

Prossimi eventi



Puoi smettere!



IL 31 MAGGIO È LA
**GIORNATA MONDIALE
CONTRO IL FUMO**

TU SMETTI UN GIORNO PRIMA
30 MAGGIO 2024

Fatti aiutare...
Percorsi di astensione
al tabagismo

DOTT. LEONARDO
RUVOLO

PRESSO LA CASA DI COMUNITÀ DI CASSANO D'ADDA
VIA Q. DI VONA N. 41
ORE 18:00
3° PIANO SALA RIUNIONI



**CACCIA AI
MOZZICONI**

giornata di sensibilizzazione
contro il fumo
passeggiata nella nostra città e
nei nostri parchi con i bambini
accompagnati dai genitori

VENERDI 31 MAGGIO ORE 17.00
PARTENZA DALLA CDC
VIA ZAPPATONI 41
CASSANO D'ADDA



Seguiranno attività ludiche e di creatività attraverso
disegni e pensieri sul tema: "Il fumo fa male, perchè?"

Tutto il materiale raccolto verrà esposto in Casa di Comunità
Si consiglia abbigliamento adeguato e zainetto con astuccio

Per info: 03633657044



Siete tutti invitati

CdC Cassano d'Adda - ASST Melegnano e della Martesana Vignate 16-05-2024

Vi ringraziamo per l'attenzione.....



A presto con i nuovi progetti!!!